RAPPORT ANNUEL

INSTITUT DU CANCER DE MONTRÉAL

2022-2023

CRCHUM
CENTRE DE RECHERCHE

INSTITUT DU CANCER DE MONTRÉAL

PRÉSENTATION

INSTITUT DU CANCER DE MONTRÉAL

Fondé il y a plus de 75 ans, l'Institut du cancer de Montréal soutient financièrement la recherche fondamentale et clinique afin de trouver de nouveaux traitements contre le cancer et ultimement, vaincre la maladie.

L'Institut, affilié au CRCHUM et à l'Université de Montréal, soutient des projets novateurs et appuie financièrement ses chercheurs membres et leurs équipes en recherche sur le cancer, témoignant de sa place au sein de la communauté scientifique en tant qu'important vecteur d'avancées en recherche.

TABLE DES MATIÈRES

MISSION, VISION, VALEURS — **6**

NOTRE COMMUNAUTÉ — **7**

MEMBRES DE L'ÉQUIPE — **11**

LA FORCE COLLABORATIVE DE NOS ÉQUIPES — **12**

LA RECHERCHE SUR LE CANCER — **13**

- Les 4 grands axes de recherche — 13
- Les principaux octrois en 2022-2023 — 14

L'INSTITUT EN CHIFFRES — **16**

PRIX D'EXCELLENCE ET ACCOMPLISSEMENTS — **17**

MOT DU TRÉSORIER — **18**

ÉTATS FINANCIERS — **19**

ÉVÉNEMENTS PRINCIPAUX ET CAMPAGNES ANNUELLES — **20**

ÉVÉNEMENTS TIERS — **23**

GRAND PARTENARIAT — **25**

PROGRAMME DE MARKETING RELATIONNEL — **26**

PROGRAMME DONS MAJEURS ET DONS PLANIFIÉS — **27**

TÉMOIGNAGES — **28**

PROGRAMME DE RECONNAISSANCE — **30**

- Les donateurs — 32
- Les principaux partenaires — 35

SOIRÉE RECONNAISSANCE — **36**

CONSEIL D'ADMINISTRATION — **38**

MISSION

L'Institut s'est donné comme mission de soutenir financièrement l'excellence en recherche en lien avec l'axe Cancer du Centre de recherche du Centre hospitalier de l'Université de Montréal (CRCHUM).

VISION

La vision de l'Institut est de donner les moyens aux chercheurs de l'axe Cancer du CRCHUM d'aujourd'hui et de demain, de vaincre le cancer:

- En soutenant des projets de recherche;
- En contribuant à l'achat d'équipements à la fine pointe de la technologie;
- En octroyant des bourses d'études;
- En prenant part à l'organisation et au financement de conférences scientifiques.

VALEURS

- Engagement
- Collaboration
- Intégrité
- Excellence
- Entrepreneurship

NOTRE COMMUNAUTÉ

MOT DU PRÉSIDENT DU CONSEIL D'ADMINISTRATION

Fondé il y a plus de 75 ans, l'Institut du cancer de Montréal s'est bâti au fil du temps des fondations solides qui permettent aujourd'hui une croissance de son rayonnement et de son impact au sein de sa communauté et bien au-delà. Au cours des dernières années, nous avons notamment mis en place des campagnes d'importance grâce à la collaboration de précieux partenaires corporatifs, favorisant l'expansion de sa mission et de son positionnement. Parmi ces collaborations philanthropiques, soulignons la continuité de l'apport inestimable de Défi Canderel, la plus grande entité donatrice de l'Institut, qui a représenté et représente toujours un allié de premier plan. Mentionnons également la collaboration précieuse d'Uniprix dans le cadre de la campagne *Unis pour un avenir sans cancer*. Je tiens à remercier chaleureusement toutes ces personnes qui appuient notre mission avec passion et engagement.

Au sein des membres du conseil d'administration, des changements se sont produits cette année : deux collègues ont quitté, et un nouvel allié s'est joint à notre conseil. Je tiens à remercier l'ensemble de mes collègues administrateurs de leur engagement soutenu au cours des dernières années. Je souhaite également la bienvenue à M. Norman John Hébert, président du Groupe Park Avenue, qui joint ses efforts aux nôtres dans la poursuite de notre mission.

Cette année est également marquée par la réalisation d'un nouvel exercice stratégique duquel émane notre plan d'action 2023-2026. J'exprime ma profonde gratitude envers tous ceux et celles qui poursuivent leur engagement avec nous pour vaincre le cancer. Je remercie nos chercheuses et chercheurs membres, nos étudiants et étudiantes, ainsi que les membres du personnel de recherche pour leur passion et leur dévouement. Je tiens à mettre en avant le travail considérable de l'équipe de la permanence. À toutes nos généreuses donatrices et tous nos généreux donateurs, je souhaite exprimer ma reconnaissance la plus sincère pour avoir répondu une fois de plus à notre appel. C'est grâce à votre soutien que nous pouvons continuer cette lutte. Merci infiniment !

JEAN-FRANÇOIS SÉGUIN
Président du conseil d'administration
Institut du cancer de Montréal

MOT DE LA DIRECTRICE GÉNÉRALE

Fort des ses apprentissages des dernières années, l'Institut a connu une année 2022-2023 sous le signe de la reprise graduelle de ses événements de collectes de fonds et campagnes habituelles. Revisitées, ces activités ont conjointement évolué avec l'émergence de nouvelles initiatives permettant un rayonnement élargi de notre cause. Je tiens d'ailleurs à remercier mes collègues au sein de l'équipe de la permanence pour l'engagement soutenu et l'agilité dont elles font preuve dans leur travail au quotidien.

Parmi les nouveautés de cette année, soulignons la tenue de la première Soirée reconnaissance de l'Institut, sous le thème de l'espoir et de la gratitude. Notons également l'évolution de notre programme de marketing relationnel qui fête sa deuxième année d'existence. Cette initiative, en plus de représenter une diversification de notre offre philanthropique, permet de renforcer le lien avec vous, chères donatrices et chers donateurs. En effet, il s'agit d'une belle façon de vous partager les avancées de nos chercheurs membres et de leurs équipes, et ce, en personnalisant nos contenus en fonction de ce qui vous interpellent.

Bien sûr, il serait tout bonnement impossible de faire tout cela sans nos précieux bénévoles à qui je souhaite exprimer ma profonde reconnaissance. À vous chers étudiants, étudiantes, membres des cabinets de campagne et instigateurs d'événements, merci d'investir inlassablement votre temps en appui à la mission de l'Institut. Je tiens également à souligner le précieux soutien et la collaboration des membres de notre conseil d'administration, ainsi que de nos partenaires affiliés, le CRCHUM et l'Université de Montréal. Merci également aux chercheurs et chercheuses membres et à toutes ces personnes investies et passionnées qui constituent notre vaste communauté scientifique.

Enfin, merci à vous chères donatrices et chers donateurs d'être à la fois nos alliés et notre source d'inspiration. Ce n'est qu'ensemble que nous pouvons mener cette bataille contre le cancer. Merci de contribuer à la recherche d'aujourd'hui et au traitement de demain!

MICHELLE BRISEBOIS

Directrice générale
Institut du cancer de Montréal

MOT DU DIRECTEUR SCIENTIFIQUE

Au cours de l'année 2022-2023, l'Institut du cancer de Montréal a alloué plus de 490 000 $ pour le soutien à la formation, confirmant ainsi son engagement continu envers le développement de la prochaine génération de professionnels en oncologie. En investissant dans la recherche sur le cancer, l'Institut ouvre la voie à des avancées scientifiques qui ont le potentiel de permettre la découverte de nouvelles stratégies de prévention, de diagnostic précoce et de traitement. L'objectif ultime vise évidemment à sauver des vies et à améliorer la qualité de vie des patients touchés par cette maladie dévastatrice.

Au sein de notre organisation, plusieurs membres de la communauté scientifique ont brillé grâce à leurs réalisations exceptionnelles. Parmi les succès de la dernière année, soulignons le prix prestigieux remporté par Dr Bertrand Routy dans le cadre des Prix du Québec 2022 remis par le gouvernement du Québec. À ces accomplissements s'ajoutent des découvertes scientifiques d'importance. Notons celles effectuées par Dr Moishe Liberman pour le cancer du poumon non à petites cellules augmentant le taux de survie des patients atteint de ce type de cancer. Dans le laboratoire de Manuela Santos, des avancées notables se réalisent pour le cancer colorectal où le rôle de la flore intestinale avant une chirurgie a été démontré. Le rayonnement des expertises de nos chercheurs membres attirent également des subventions importantes comme celle obtenue par l'équipe de Dr Mustapha Tehfe pour soutenir un programme de bourses en oncologie digestive. Ces exemples ne représentent qu'une fraction du dynamisme et de l'excellence présents au sein de nos équipes de chercheurs et chercheuses membres à l'Institut.

Je souhaite exprimer ma profonde gratitude envers nos généreux donateurs et donatrices, ainsi que reconnaître l'excellent travail accompli par l'équipe de l'Institut du cancer de Montréal. Finalement, je tiens à mettre en lumière l'engagement inébranlable de l'ensemble de la communauté scientifique de l'axe Cancer du CRCHUM, et leur dévouement à transformer la recherche d'aujourd'hui en le traitement de demain.

RÉJEAN LAPOINTE

Responsable de l'axe Cancer du CRCHUM
Directeur scientifique de l'Institut du cancer de Montréal

MOT DU DIRECTEUR DE LA RECHERCHE AU CHUM

L'Institut du cancer de Montréal et le Centre de recherche du CHUM (CRCHUM) partagent une vision commune, celle de soutenir l'excellence en recherche en vue de développer les traitements du futur. Les équipes de recherche en oncologie du CRCHUM ont la chance de pouvoir compter sur un soutien financier important de la part de l'Institut, une entité philanthropique entièrement dédiée à la recherche sur le cancer au sein de notre établissement.

Les contributions de l'Institut du cancer de Montréal revêtent une importance capitale, que ce soit pour le recrutement de nouveaux chercheurs et chercheuses en début de carrière, la formation de la relève scientifique, ou encore l'acquisition d'équipements de recherche de pointe. Ces priorités sont en parfaite adéquation avec la mission du CRCHUM, qui vise à encourager le développement, la mise en œuvre et l'évaluation de nouvelles stratégies préventives, diagnostiques et thérapeutiques.

À titre de directeur scientifique du CRCHUM et membre du conseil d'administration de l'Institut, je suis à même de constater sur une base régulière combien les deux organisations sont naturellement unies par un objectif commun : soutenir et propulser les activités de recherche et les avancées scientifiques en oncologie au sein du CRCHUM.

Je saisis cette occasion pour exprimer ma profonde gratitude envers la direction de l'Institut et les membres de son conseil d'administration, ainsi qu'envers nos chercheurs et chercheuses, et leurs équipes. Je tiens également à remercier chaleureusement nos précieux donateurs et donatrices, dont la générosité revêt encore et toujours une importance inestimable pour la réalisation de notre mission.

Vincent Poitout

VINCENT POITOUT

Directeur de la recherche au CHUM
Directeur scientifique du CRCHUM

MEMBRES DE L'ÉQUIPE

MICHELLE BRISEBOIS

Directrice générale

FRANCE GRENIER

Directrice,
Dons majeurs et dons planifiés

VÉRONIQUE LABERGE

Directrice financière

ZINEB AOUADI

Adjointe administrative

VALÉRIE BLONDIN

Agente aux événements et aux communications

LAURENCE LÉCUYER

Conseillère en communication et relations publiques

ANNICK LYNCH

Responsable aux campagnes annuelles

CATHERINE THERRIEN

Coordonnatrice aux événements

LA FORCE COLLABORATIVE DE NOS ÉQUIPES PORTRAIT DE MANON DE LADURANTAYE

L'INSTITUT DU CANCER DE MONTRÉAL TIENT À METTRE EN LUMIÈRE LE TRAVAIL EXCEPTIONNEL DE L'UNE DES MEMBRES DES LABORATOIRES DU CRCHUM MONTRANT AINSI LA FORCE COLLABORATIVE DES ÉQUIPES DES CHERCHEURS ET CHERCHEUSES.

Diplômée d'un baccalauréat en biologie et d'une maîtrise en biologie moléculaire, Manon de Ladurantaye occupe un poste d'assistante de recherche au sein du laboratoire de la chercheuse Anne-Marie Mes-Masson. Travaillant principalement sur le cancer de l'ovaire, elle s'occupe de la gestion du laboratoire.

Bien qu'elle connaissait l'Institut du cancer de Montréal par l'entremise de collègues, c'est un concours de circonstances qui mène Manon à se joindre à l'organisation. En 1995, elle entame un stage d'été avec la Croix-Rouge, sous la supervision de Dr Pierre Chartrand, qui devient, cette année-là, le directeur de l'Institut du cancer de Montréal.

Après sa maîtrise, elle se joint au laboratoire de Dr François Coutlée, qui se spécialise dans les infections au virus du papillome humain (VPH). Elle participe donc à la publication d'un article scientifique confirmant que le papillomavirus est impliqué dans le cancer du col de l'utérus, ce qui a permis la création du vaccin offert dans les écoles primaires aujourd'hui.

Après quelques expériences dans diverses équipes, Manon se joint en 2001 au laboratoire d'Anne-Marie Mes-Masson. S'occupant davantage de la gestion du laboratoire, elle touche à diverses tâches telles que le contrôle qualité des expériences, l'approvisionnement du matériel, la recherche et la mise à jour des données cliniques dans les dossiers et la gestion des demandes pour les biobanques.

Parallèlement à ses fonctions quotidiennes au Centre de recherche du CHUM, la professionnelle s'occupe du volet francophone du Réseau canadien de banques de tissus (CTRNet) visant à partager les meilleures pratiques et techniques conformément aux normes nationales, et ce, entre les diverses biobanques du Canada. De plus, s'ajoute à son rôle celui de collaborer avec Exactis, un réseau pancanadien dédié à la recherche en oncologie permettant l'accélération des interactions entre la recherche clinique et fondamentale.

Chaque jour, elle remarque que le cancer de l'ovaire touche des femmes de plus en plus jeunes, ce qui renforce son désir de contribuer à la solution. L'un des projets porteurs auxquels elle participe présentement est celui du Marathon de l'espoir qui vise à transmettre des échantillons qui seront entièrement séquencés. Cela permettra la création d'une vaste base de données renfermant des informations sur les mutations de différents types de cancer, qui sera une ressource précieuse pour de nombreux projets de recherche présents et futurs.

Avec près de 30 ans de carrière, Manon de Ladurantaye a vu cheminer et a aidé de nombreux étudiants devenus chercheurs ou occupant aujourd'hui divers postes importants dans l'industrie. Son soutien et celui de tout le personnel de laboratoire est essentiel pour la poursuite des efforts de recherche sur le cancer.

MANON DE LADURANTAYE

Assistante de recherche au sein du laboratoire d'Anne-Marie Mes-Masson

LA RECHERCHE SUR LE CANCER

NOTRE RAISON D'ÊTRE

L'INSTITUT DU CANCER DE MONTRÉAL COMPTE PLUS DE 30 CHERCHEURS MEMBRES QUI SE SPÉCIALISENT EN RECHERCHE SUR LE CANCER.

Au fil des ans, il a notamment contribué à rapatrier plusieurs nouveaux chercheurs membres talentueux grâce à son programme **Rapatriement des cerveaux**. Grâce à ces prolifiques chercheurs membres, l'Institut compte au-delà de 500 articles scientifiques au cours des dernières années dans les plus grandes revues. Ceci illustre bien l'excellence de la recherche menée par les chercheurs de l'axe Cancer du CRCHUM qui, par leur rayonnement, permettent de jouer un rôle majeur et d'avoir un impact à l'international.

LES 4 GRANDS AXES DE RECHERCHE

L'INSTITUT SE STRUCTURE AUTOUR DE QUATRE THÉMATIQUES SPÉCIFIQUES ET INTERRELIÉES, CHAQUE THÈME ÉTANT EN LIEN AVEC NOS FORCES PROPRES.

Tous ces thèmes dépendent grandement des riches biobanques de tissus et informations cliniques hébergées au CRCHUM et en partie financées par l'Institut, grâce à la générosité et au dévouement de patients atteints de cancers.

LES DÉCOUVERTES FONDAMENTALES ET LES AVANCÉES EN BIOLOGIE DU CANCER
Identifier de nouvelles cibles afin de proposer des thérapies innovantes.

L'IMMUNOTHÉRAPIE DU CANCER
Réveiller le système immunitaire afin qu'il reconnaisse et élimine les tumeurs.

LA MÉDECINE DE PRÉCISION
Assigner de meilleurs traitements aux patients selon les spécificités du cancer.

LES THÉRAPIES INNOVANTES ET L'IMPACT DE LA RECHERCHE CHEZ LES PATIENTS
Offrir des thérapies et des interventions à la fine pointe de la technologie.

QUELQUES EXEMPLES DE NOS PRINCIPAUX OCTROIS EN 2022-2023

SUBVENTIONS DE DÉMARRAGE ET PROJETS DE RECHERCHE

40 000 $: SAIMA HASSAN - PROJET RÔLE DES INHIBITEURS DE PARP CHEZ LES PATIENTES AVEC LE CANCER DU SEIN

Les travaux de recherche de Dre Hassan se concentrent sur l'amélioration de l'efficacité des inhibiteurs de PARP, un médicament pour traiter le cancer du sein. Son objectif est d'optimiser leur efficacité en les utilisant seuls ou en combinaison avec d'autres traitements. Elle étudie cela en utilisant des lignes cellulaires de cancer, des souris et des échantillons de tissus de patients atteints de cancer du sein. Ces recherches visent à identifier les meilleures combinaisons d'inhibiteurs de PARP et à déterminer quels patients peuvent le plus bénéficier de ces traitements en fonction de leur signature génétique. Cette approche personnalisée peut améliorer les chances de guérison et réduire les effets secondaires chez les patients atteints de cancer du sein.

ACHAT D'ÉQUIPEMENTS À LA FINE POINTE DE LA TECHNOLOGIE

INVESTISSEMENT DE 200 000 $ POUR L'ACHAT D'UN SYSTÈME DE COLORATEUR DE LAMES AUTOMATISÉ

Cet équipement est utilisé dans les laboratoires de recherche pour automatiser le processus de coloration des échantillons sur des lames de microscope. Cette technologie avancée permet de réaliser plusieurs étapes de coloration en série, sur des tissus biologiques et des cellules à des fins de diagnostic et de recherche. Cela permet de gagner du temps, d'augmenter la productivité du laboratoire et de réduire les erreurs associées aux manipulations manuelles.

BOURSES, FORMATIONS ET ORGANISATION DE CONFÉRENCES

INVESTISSEMENT DE 175 000 $: BOURSES DANS L'ÉQUIPE DE DR MOISHE LIBERMAN

Grâce à cette aide financière, quatre bourses ont pu être octroyées sous forme de *fellowship* clinique et de recherche en endoscopie thoracique interventionnelle avancée au sein du Centre d'évaluation trachéobronchique et œsophagienne du CHUM. Ce centre, qui se consacre quotidiennement à l'endoscopie, traite un grand nombre de patients souffrant de maladies touchant l'arbre trachéobronchique, le médiastin, l'œsophage et l'estomac. Plusieurs projets de recherche clinique sont actuellement en cours pour développer et évaluer de nouvelles technologies et techniques. Ainsi, ce programme vise à renforcer la formation des *fellows* tout en améliorant les résultats et la qualité des soins prodigués aux patients.

INVESTISSEMENT DE 409 378 $ EN BOURSES CANDEREL

Les bourses Canderel octroyées par l'Institut sont rendues possibles grâce à l'engagement et à la générosité de M. Jonathan Wener et de son Défi Canderel. Elles assurent la formation de la relève et soutiennent nos étudiants, un volet intrinsèque à la mission de l'Institut du cancer de Montréal.

L'INSTITUT EN CHIFFRES

RÉPARTITION ANNUELLE DES OCTROIS

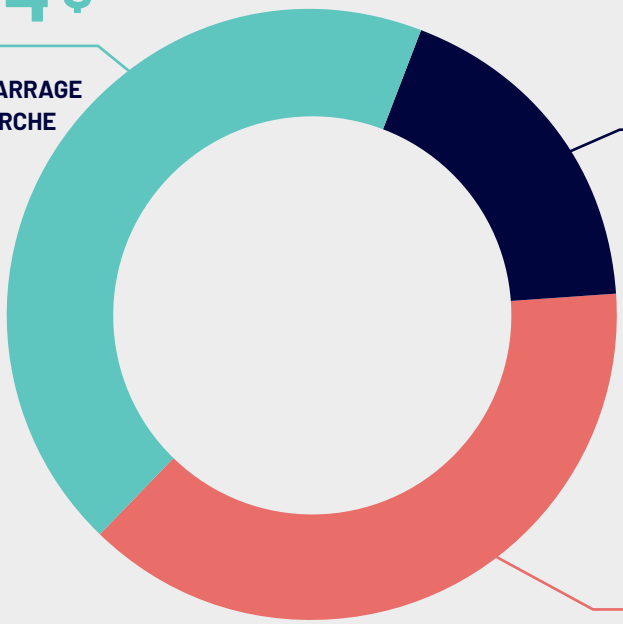

565 524 $

SUBVENTIONS DE DÉMARRAGE ET PROJETS DE RECHERCHE

236 112 $

ACHAT D'ÉQUIPEMENTS À LA FINE POINTE DE LA TECHNOLOGIE

493 318 $

BOURSES D'ÉTUDES, FORMATION ET ORGANISATION DE CONFÉRENCES

PRIX D'EXCELLENCE

ET QUELQUES EXEMPLES DE GRANDS ACCOMPLISSEMENTS DE NOS CHERCHEURS MEMBRES

DR MOISHE LIBERMAN

AVANCÉE DANS LE CANCER DU POUMON NON À PETITES CELLULES

Publiée dans le *New England Journal of Medicine*, une étude montréalaise, à laquelle Dr Moishe Liberman a contribué, a démontré qu'un médicament augmente les chances de survie des patients atteints d'un cancer du poumon non à petites cellules, la forme de cancer du poumon la plus courante.

DÉCOUVERTE NOTABLE POUR LE CANCER COLORECTAL

Manuela Santos et ses collègues, Dr Roy Hajjar et Dr Carole Richard, ont démontré sur un modèle animal que la modification de la flore intestinale avant une chirurgie pourrait diminuer les complications après l'opération chez des patients atteints d'un cancer colorectal.

MANUELA SANTOS, PH.D

SUBVENTION IMPORTANTE POUR L'ONCOLOGIE DIGESTIVE

Grâce à l'appui financier de Pfizer Canada, une généreuse subvention de 100 000 $ sur une période de deux ans soutiendra un programme de bourses en oncologie digestive. Le service d'hémato-oncologie du département de médecine pourra assurer la formation de la relève si essentielle à la progression de la recherche.

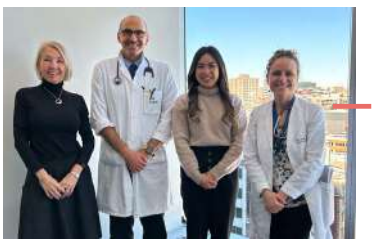

France Grenier (Institut du cancer de Montréal), Dr Mustapha Tehfe, Marie-Christine Phan (Pfizer Canada) et Dre Francine Aubin

PRIX PRESTIGIEUX POUR LA RELÈVE SCIENTIFIQUE

Dans le cadre des Prix du Québec 2022, Dr Bertrand Routy s'est vu remettre le prix Relève scientifique. Ce prix représente la plus haute distinction décernée par le gouvernement du Québec dans les domaines de la culture et de la science.

DR BERTRAND ROUTY

MOT DU TRÉSORIER

Face à un contexte économique plus ardu, l'Institut a dû surmonter des défis liés à une hausse généralisée des coûts au cours de l'année 2022-2023, surtout au niveau des campagnes de financement. Grâce à une gestion financière prudente, l'Institut maintient un suivi serré sur ces coûts. Cette approche réfléchie et proactive témoigne de l'engagement de l'organisation à s'adapter aux circonstances économiques changeantes tout en préservant son efficacité opérationnelle.

Ainsi, malgré les revenus de placement plus modestes cette année, la fondation a tout de même réussi à obtenir de meilleurs revenus grâce aux diverses activités et divers programmes.

Dans la continuité de la stratégie de diversification des revenus, le programme de marketing relationnel, maintenant dans sa deuxième année, a réussi à rétablir le contact avec des donateurs inactifs depuis plusieurs années, entraînant ainsi un doublement du nombre de donateurs dans notre base de données. Cette année a également été particulièrement fructueuse en termes de résultats en ce qui concerne le Programme des dons majeurs et planifiés, marquée par une augmentation significative des revenus générés par ce programme par rapport à l'année précédente. Cette performance témoigne du succès continu de l'Institut dans l'expansion de ses sources de financement et dans le renforcement de ses relations avec les donateurs.

Pour terminer, je souhaite exprimer ma gratitude envers les partenaires et les collaborateurs de l'Institut qui ont répondu à notre appel en participant et en apportant leur soutien aux initiatives et événements de l'Institut. Un grand merci à toutes les personnes généreuses, donatrices et donateurs, qui ont donné encore une fois pour la cause de la recherche sur le cancer.

JEAN LAPOINTE

Trésorier du conseil d'administration
Institut du cancer de Montréal

ÉTATS FINANCIERS

Résultats | Exercice clos le 31 mars 2023

	FONDS GÉNÉRAL ET FONDS AFFECTÉS INTERNES	FONDS AFFECTÉS EXTERNES	TOTAL
PRODUITS			
Campagnes de financement	41 320 $	1 004 160 $	**1 045 480 $**
Programme des dons majeurs et dons planifiés	468 755 $	334 897 $	**803 652 $**
Dons du public	107 315 $	-	**107 315 $**
Défi corporatif Canderel	606 652 $	-	**606 652 $**
Revenus de placements	361 376 $	-	**361 376 $**
Dons dédiés aux chercheurs	-	475 233 $	**475 233 $**
	1 585 418 $	**1 814 290 $**	**3 399 708 $**
CHARGES			
Frais d'activités de collecte de fonds	234 300 $	350 851 $	**585 151 $**
Frais d'administration*	665 502 $	244 936 $	**910 438 $**
	899 802 $	**595 787 $**	**1 495 589 $**
EXCÉDENT DES PRODUITS SUR LES CHARGES AVANT CONTRIBUTIONS	**685 616 $**	**1 218 503 $**	**1 904 119 $**
CONTRIBUTIONS			
Subventions de démarrage	-	62 000 $	**62 000 $**
Bourses de recherche	424 624 $	568 666 $	**993 290 $**
Conférences scientifiques et congrès	3 552	-	**3 552 $**
Don d'équipements	236 112 $	-	**236 112 $**
	664 288 $	**630 666 $**	**1 294 954 $**
EXCÉDENT DES PRODUITS SUR LES CHARGES	**21 328 $**	**587 837 $**	**609 165 $**

Fonds Robert-Bourassa | En plus du fonds général et des fonds affectés externes, l'Institut a également un fonds d'affectation interne, le fonds Robert-Bourassa. Ce fonds est constitué principalement des dons recueillis et affectés par l'Institut à la mémoire de l'ex-premier ministre du Québec. Le 1er avril 2008, à la suite d'une décision du conseil d'administration, les sommes accumulées dans ce fonds ont été affectées à titre de dotation, de même que les dons ajoutés subséquemment.

* Frais d'administration | À noter que les frais d'administration incluent les salaires de la permanence de l'Institut, ses frais de fonctionnement, ainsi que les honoraires et frais relatifs à la gestion de ses placements.

ÉVÉNEMENTS PRINCIPAUX

13e édition

431 349 $ amassés

CONCERT CONTRE LE CANCER

La 13e édition du Concert contre le Cancer a eu lieu le 20 août 2022 à la Maison symphonique de la Place des Arts sous la présidence d'honneur d'Uniprix. Cet hommage à Queen en version rock symphonique a réuni sur scène le soliste Marc Martel, accompagné par 30 musiciens de l'Orchestre symphonique du Conservatoire de la Montérégie, sous la direction de la cheffe d'orchestre Véronique Lussier, et du chœur de l'Opéra bouffe du Québec, dirigé par Simon Fournier. L'événement-bénéfice a rassemblé plus de 1 700 amateurs et amatrices de musique et a permis d'amasser plus de 431 000 $ pour le programme **Rapatriement des cerveaux**.

Lancé en 2007, ce programme de l'Institut du cancer de Montréal vise à attirer à Montréal des chercheurs et chercheuses en oncologie qui poursuivent leur carrière à l'extérieur du pays en finançant leur recherche. Permettant de contrer l'exode des scientifiques, il facilite leur retour à Montréal en leur fournissant des fonds de démarrage de 250 000 $ pour les soutenir durant les cinq premières années. Jusqu'à maintenant, il a contribué à rapatrier 13 chercheurs et chercheuses de haut niveau au Centre de recherche du CHUM, qui ont mis sur pied leur laboratoire et qui ont monté leur équipe de recherche.

Malgré le contexte encore difficile, l'année 2022-2023 a permis à l'Institut de reprendre ses activités. Merci d'ailleurs à tous les bénévoles, les membres des cabinets de campagne, les collaborateurs et les partenaires pour leur soutien et leur implication envers la cause.

GOLF CONTRE LE CANCER

INSTIGATEUR | Gaétan Cusson

Le tournoi de golf annuel de l'Institut a eu lieu le 15 juin 2022 au Club de golf de l'Île de Montréal. La 9e édition du Golf contre le Cancer a rassemblé plus de 150 joueurs et joueuses pour la cause.

Grâce à la générosité de tous, un total de plus de 217 000 $ a été amassé pour la recherche sur le cancer de la prostate dirigée par Dr Fred Saad et son équipe.

L'Institut tient également à remercier Pierre Hamelin (présent sur la photo à l'extrémité droite) pour son implication au sein du cabinet de campagne durant de nombreuses années. Pierre nous a quittés en février 2023, mais sa volonté contagieuse de faire une différence nous habite toujours autant, merci.

9e édition

217 851 $ amassés

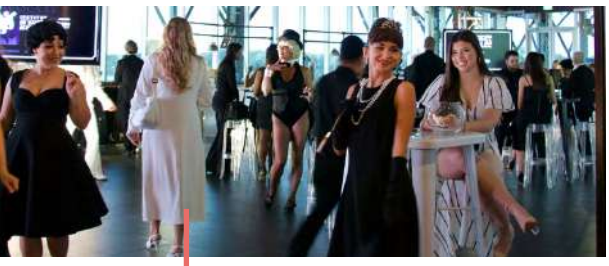

6e édition

214 168 $ amassés

SOIRÉE MASQUÉE

INSTIGATEUR | Dr Jean-Paul Bahary

Après plusieurs reports en raison de la situation pandémique, la 6e édition de la Soirée Masquée a eu lieu le 16 septembre 2022 au Belvédère du Vieux-Port de Montréal. Sous la thématique Gala noir et blanc, l'événement-bénéfice a rassemblé plus de 300 invités au profit de la recherche sur le cancer du cerveau permettant d'amasser un montant de plus de 214 000 $ pour la cause.

13e
édition

70 246 $
amassés

DÉFI RESPIRE

INSTIGATEUR | Dr Normand Blais

La 13e édition du Défi Respire a eu lieu le 16 octobre 2022 dans le cadre de la Classique du Parc Lafontaine. Cette course-bénéfice a permis à plus de 130 coureurs et coureuses de se dépasser pour la recherche en oncologie thoracique au CHUM. Plus spécifiquement, les fonds amassés soutiennent le programme d'oncologie thoracique pour encourager l'éducation des *fellows* et médecins faisant partie de cette unité tout en favorisant la recherche dans cette discipline. Il permet aussi une meilleure coopération médicale internationale dans le domaine.

DONNER LA FROUSSE AU CANCER

INSTIGATEURS | Dre Guila Delouya et Dr David Roberge

La 9e édition de Donner la Frousse au Cancer a eu lieu le 5 février 2023 au studio Orangetheory Griffintown. Au profit de la recherche en radio-oncologie du CHUM, les 15 participants et participantes ont été invités à relever le défi DriTri d'Orangetheory. Combinant 2 000 mètres de rameur, 300 répétitions d'exercices musculaires et une course de 5 km sur un tapis roulant, les sportifs se sont dépassés pour la cause!

9e
édition

35 556 $
amassés

ÉVÉNEMENTS TIERS

DÉFI CANDEREL

INSTIGATEUR | Jonathan Wener

Depuis plus de 30 ans, une course est organisée dans les rues du centre-ville de Montréal au profit de deux centres de recherche universitaires montréalais : le Centre de recherche sur le cancer Rosalind & Morris Goodman de l'Université McGill et l'Institut du cancer de Montréal. Nommée Défi Canderel, cette course symbolique est le point culminant d'une campagne de financement mobilisant la communauté d'affaires de Montréal.

Bien que l'activité sportive n'ait pas eu lieu en 2022, Défi Canderel a remis une somme significative de plus de 606 000 $ pour la recherche sur le cancer à l'Institut du cancer de Montréal en mobilisant ses donateurs dans le cadre de la campagne de dons.

Campagne
2022-2023

606 652 $
amassés

DÉFI DES POMPIERS

INSTIGATEUR | Pierre Clermont

Issu d'une initiative de M. Pierre Clermont, chef pompier à la Ville de Montréal, le Défi des pompiers 2022 visait à amasser des fonds pour la recherche sur le cancer du cerveau, remis à l'Institut du cancer de Montréal.

M. Clermont, menant un combat contre le cancer du cerveau, souhaitait mobiliser le grand réseau des pompiers du Québec en invitant symboliquement ses confrères à accomplir 22 burpees consécutifs et à amasser des fonds pour la cause. Ralliant force physique et dépassement, ce mouvement démontre bien l'engagement et le soutien émanant de la confrérie des pompiers du Québec. « Sans la recherche, je n'aurais pas eu mon casque pour me donner plusieurs années de vie de plus. Je ne fais pas cette levée de fonds juste pour moi, je le fais pour tout le monde. Je crois que la recherche, c'est ce qui sauve des vies. », souligne M. Clermont.

Campagne
2022

44 507 $
amassés*

**Les fonds collectés lors du Défi des pompiers se sont accumulés sur deux exercices financiers. Le montant affiché correspond ainsi à l'ensemble de la campagne.*

RANDONNÉES CAN-AM RYKER ET SPYDER

INSTIGATEUR | Pierre Riendeau

Dans le but d'amasser des fonds pour la recherche sur le cancer de l'ovaire, les randonnées Can-Am Spyder et Ryker permettent aux participants de sillonner les routes du Québec à la découverte de régions qui offrent de magnifiques paysages. Depuis 2022, les randonnées sont organisées par différents clubs de Spyder et Ryker à travers le Québec et ceux-ci remettent une partie de leurs profits à l'Institut du cancer de Montréal.

Plusieurs randonnées annuelles

18 863 $
amassés

7e
édition

Rendez-vous informatif annuel

SOIRÉE D'INFORMATION SUR LE CANCER DE LA PROSTATE

INSTIGATEUR | Le Groupe de soutien en cancer de la prostate du CHUM

La 7e édition de la Soirée d'information sur le cancer de la prostate, qui a eu lieu le 29 septembre 2022, a été présentée en mode virtuel. Diffusée en direct sur la page Facebook de l'Institut du cancer de Montréal et sur celle du CHUM, cette conférence aide à mieux comprendre la maladie et les différents types de traitements, à développer les bonnes habitudes de vie lorsque nous vivons avec le cancer de la prostate, ainsi qu'en apprendre davantage sur les avancées de la recherche.

Animée par Michelle Brisebois, directrice de l'Institut du cancer de Montréal, la conférence de Dr Fred Saad dressait un portrait général du cancer de la prostate en plus de répondre aux questions du public soumises sur les réseaux sociaux.

Cet événement a été organisé par le Groupe de soutien du cancer de la prostate et le CHUM, en collaboration avec l'Institut du cancer de Montréal et la Fondation Virage.

Unis pour un avenir sans cancer

GRAND PARTENARIAT
UNIS POUR UN AVENIR SANS CANCER

En septembre 2021, une collaboration exceptionnelle a pris forme entre McKesson Canada, la bannière Uniprix et l'Institut du cancer de Montréal donnant naissance à la campagne *Unis pour un avenir sans cancer*. Partageant une vision commune, ces partenaires ont manifesté un engagement résolu en faveur de l'amélioration de l'accessibilité aux traitements et de l'amélioration de la qualité de vie des patients atteints de cancer. Cette campagne nationale de sensibilisation et de collecte de fonds a brillamment mis en lumière le rôle crucial des pharmaciens et des chercheurs dans la lutte contre le cancer.

Ce partenariat a généré des revenus significatifs grâce à de nombreuses initiatives : dons postaux et en ligne, dons aux caisses dans les succursales Uniprix participantes, ainsi que la présidence d'honneur d'Uniprix lors du Concert contre le Cancer 2022. Un total impressionnant de plus de 109 000 $ a été remis à la recherche sur le cancer.

La campagne *Unis pour un avenir sans cancer* a joué un rôle majeur dans l'augmentation de la visibilité de l'Institut du cancer de Montréal à travers le Québec, grâce à une présence médiatique dynamique.

PROGRAMME DE MARKETING RELATIONNEL

41 320 $
amassés

353
nouveaux donateurs

Au cours de sa deuxième année d'existence, le programme de marketing relationnel a démontré un impact positif pour l'Institut et ses parties prenantes. Ce programme, fondé sur des principes solides d'engagement et de collaboration, est au cœur des interactions avec nos donateurs. Grâce à divers canaux tels que le site web, les envois postaux, les courriels et les réseaux sociaux, l'Institut a instauré un dialogue ouvert et régulier avec sa communauté de soutien.

La valeur ajoutée de ce programme se manifeste de diverses façons notamment une augmentation de la fidélité des donateurs a été observée se traduisant par des contributions plus fréquentes et généreuses. Ces fonds supplémentaires soutiennent les initiatives et renforcent l'impact de l'Institut pour l'avancement de la recherche contre le cancer.

Ce programme vise à encourager nos chers donateurs, les inspirer et renforcer leur mobilisation autour d'une cause que nous soutenons tous ensemble. Son succès repose sur l'engagement de la communauté de donateurs et la collaboration qui nous unit tous dans cette lutte contre le cancer. L'Institut vous remercie de faire partie de cette aventure collective, où chaque geste de générosité renforce l'implication envers un avenir sans cancer.

PROGRAMME

DONS MAJEURS ET DONS PLANIFIÉS

803 652 $
amassés

54
donateurs

INVESTIR DANS LA RECHERCHE ET CHANGER LE PRÉSENT

Aujourd'hui, nous souhaitons vous remercier de répondre à notre appel à l'action qui transforme des vies, sauve des vies et inspire l'espoir à tous ceux qui font face au cancer.

La lutte contre le cancer : Un défi mondial

Le cancer touche des millions de vie à travers le monde. Il ne connaît ni frontières ni distinctions. Dans chaque coin du globe, des individus courageux font face à ce diagnostic terrifiant. C'est pourquoi votre engagement envers la recherche contre le cancer est si crucial. Chaque don nous rapproche un peu plus de la découverte de traitements innovants et de la réalisation d'un avenir sans cancer.

Soutenir la recherche : Un investissement dans l'avenir

Chaque personne a été touchée de près ou de loin par le cancer et c'est la raison qui nous mobilise à faire ce pas de plus, pour mettre fin à cette maladie. Les dons que vous faites à l'Institut du cancer de Montréal ne sont pas de simples contributions financières, ce sont des investissements dans l'avenir de la médecine. Ils permettent à nos chercheurs dévoués d'explorer de nouvelles voies, de découvrir des traitements novateurs et de sauver des vies: la médecine personnalisée, l'immunothérapie et l'intelligence artificielle sont en voie de changer radicalement les pronostics de plusieurs cancers.

L'impact des dons majeurs

Nous encourageons particulièrement les dons majeurs, car ils ont un impact exponentiel sur notre capacité à innover et à progresser rapidement. Les dons majeurs nous permettent d'acquérir des équipements de pointe, de financer des programmes de recherche ambitieux et de soutenir les scientifiques les plus talentueux. Votre don majeur à l'Institut du cancer de Montréal est la clé qui ouvre la porte à des percées médicales majeures.

Rejoignez notre lutte : Votre générosité fait la différence

En investissant généreusement, vous devenez un partenaire dans notre mission et un espoir pour les patients et leurs familles. Vous devenez un acteur de changement, participant activement à l'amélioration de la vie de millions de personnes.

Ensemble, continuons!

TÉMOIGNAGES

C'EST AVEC FIERTÉ ET GRATITUDE QUE NOUS COMPTONS PLUSIEURS DONATEURS DANS LE PROGRAMME DONS MAJEURS ET DONS PLANIFIÉS, DONT MME JULIE CHARTRAND, GRANDE DONATRICE, QUI A FAIT PREUVE DE GÉNÉROSITÉ ET QUI A ACCEPTÉ DE LIVRER SON TÉMOIGNAGE.

Demain n'est garant qu'aujourd'hui, demain n'est rien sans aujourd'hui.
- Langis Villeneuve

« Langis était un père aimant et très proche de nos trois belles jeunes filles. Pompier pour la Ville de Laval, il a su tout au long de sa vie inspirer beaucoup de ses collègues et amis. Il s'épanouissait comme mentor auprès des jeunes pompiers de l'Institut de protection contre les incendies du Québec et prenait à cœur sa vocation.

C'est en 2016, au retour des vacances estivales, que Langis a commencé à présenter une toux qui s'est aggravée en quelques semaines seulement. Après de nombreux rendez-vous médicaux et examens avec divers spécialistes, on lui a diagnostiqué un cancer thoracique. Déjà très avancé dans la maladie, Langis s'est rapidement porté volontaire pour participer à des études cliniques menées par l'équipe du CHUM. De 2017 à 2020, il a été suivi principalement par le Dr Normand Blais, hémato-oncologue. Nous avons pu observer tout le professionnalisme et l'expertise de cette formidable équipe. De plus, je me dois de souligner le travail exceptionnel de l'infirmière pivot, Seidy, toujours disponible pour nous rassurer et répondre à nos multiples questions.

Dans son combat final, Langis a voulu transmettre ce message: " Il faut arrêter de vivre pour demain, car demain n'est rien sans aujourd'hui."

C'est cet héritage émotif qui me crée cette urgence de m'investir sans attendre à demain. Je pense sincèrement que nous avons tous cette responsabilité sociale, ce devoir collectif de coopération et de solidarité face à cette maladie qui nous vole nos êtres aimés.

Les dons investis dans la recherche sont les seuls moyens de faire avancer plus vite notre bataille contre le cancer. La recherche donne non seulement de l'espoir à toutes les personnes touchées par la maladie, mais améliore la qualité de vie des patients durant leurs traitements. Les avancées des 10 dernières années ont déjà changé radicalement le pronostic de beaucoup de personnes.

La recherche d'aujourd'hui est un investissement pour l'avenir, qui profitera autant à la qualité de vie de notre société qu'à toute l'humanité.

Donnons avec confiance à la recherche qui nourrit tant d'espoir! »

Julie Chartrand
Conjointe de feu Langis Villeneuve

Langis Villeneuve, Cassandra Villeneuve, Laurie Villeneuve, Camille Villeneuve, et Julie Chartrand

TÉMOIGNAGE DE DR NORMAND BLAIS

« La famille de Langis fut le moteur de motivation le plus important durant sa longue maladie. Je me joins à Mme Chartrand dans son message d'espoir et de vie. La chance de vivre chaque jour à son plein, de profiter de nos êtres chers et de contribuer au bonheur des autres. Des principes que Langis partageait tout au long de notre aventure ensemble. Il nous manque tous. Sa force de vie est encore parmi nous.

Vos dons ouvrent la porte à des traitements plus performants et plus adaptés. Je suis à même de constater, chaque jour, l'impact concret et considérable que peut avoir la recherche sur les traitements des patients. En plus d'améliorer la qualité des soins, la recherche permet de donner de l'espoir aux personnes atteintes de cancer, ainsi qu'à leurs familles. Merci de contribuer directement à changer le futur en investissant dans la recherche d'aujourd'hui. »

DR NORMAND BLAIS

Hématologue et oncologue médical

Président de l'Association des médecins hématologues et oncologues du Québec

Professeur titulaire de clinique à l'Université de Montréal

Directeur de l'équipe interdisciplinaire d'oncologie thoracique au CHUM

Directeur des laboratoires d'hémostase-thrombose au CHUM

Professeur adjoint à l'Université McGill

Codirecteur du programme professeurs invités en oncologie

Chercheur membre à l'Institut du cancer de Montréal

UN DON PLANIFIÉ, UN SOUTIEN ESSENTIEL À LA PROGRESSION DE LA RECHERCHE

Un don à l'Institut du cancer de Montréal peut non seulement changer des vies en contribuant à la recherche pour vaincre le cancer, mais également avoir une incidence fiscale positive sur la succession.

En planifiant soigneusement vos legs testamentaires, vous faites refléter votre objectif philanthropique dans la gestion de votre patrimoine qui bénéficie d'un reçu fiscal et réduit les impôts de la succession considérablement.

Pour plus d'information, visitez notre site web au **icm.qc.ca**.

PROGRAMME DE RECONNAISSANCE

DONATEURS GRAND PUBLIC				
LA RECONNAISSANCE	**Cercle des Amis** 5 $ à 499 $	**Cercle des Alliés** 500 $ à 999 $	**Cercle des Bienfaiteurs** 1 000 $ à 1 499 $	**Cercle de l'Espoir** 1 500 $ à 4 999 $
Lettre de remerciement jointe au reçu d'impôt	●	●	●	●
Réception de l'Infolettre de l'Institut	●	●	●	●
Mention sur le site web*		●	●	●
Mention dans le Rapport annuel de l'Institut		●	●	●
Certificat Étoile d'espoir de l'Institut				●
Invitation à l'événement de reconnaissance annuel Pleins feux sur la recherche				
Mention du nom sur le mur de reconnaissance des donateurs*				
Visite guidée des laboratoires				
Spécifique au programme **ENSEMBLE contre le cancer****				

* La liste des donateurs est révisée annuellement et prend en considération tout donateur actif durant les deux dernières années financières (en fonction du calendrier de l'année financière de l'Institut, soit du 1er avril au 31 mars). Sur notre site web, la liste des donateurs est mise à jour trimestriellement.

L'INSTITUT DU CANCER DE MONTRÉAL MET À L'HONNEUR LA FIDÉLITÉ ET L'ENGAGEMENT DE SES DONATRICES ET DONATEURS PAR LA MISE EN ŒUVRE DE SON PROGRAMME DE RECONNAISSANCE.

Les donateurs font partie de la communauté de l'Institut et représentent la force collective qui contribue à faire progresser la recherche pour la lutte contre le cancer.

Fier de cette initiative, l'Institut témoigne de ses valeurs d'équité et de transparence qui renforcent la fidélité et l'engagement de se battre pour cette grande cause.

Grâce à ce Programme de reconnaissance, chaque membre de l'équipe, chaque chercheur membre de l'Institut et surtout, chaque bénéficiaire d'aujourd'hui et de demain, expriment leur gratitude pour les donateurs qui soutiennent notre fondation.

Chaque don fait à l'Institut du cancer de Montréal devient porteur d'espoir pour développer les traitements de demain et donner les moyens aux chercheurs de réaliser ce qui semblait impossible hier.

Notre façon de vous dire MERCI et de souligner votre générosité envers la mission de l'Institut du cancer de Montréal.

GRANDS DONATEURS ET DONS PLANIFIÉS

Cercle des Étoiles 5 000 $ à 9 999 $	Cercle des Constellations 10 000 $ à 19 999 $	Cercle des Ambassadeurs 20 000 $ à 49 999 $	Cercle des Mécènes 50 000 à 99 999 $	Cercle des Grands mécènes 100 000$ et +	Cercle du programme ENSEMBLE contre le cancer **Programme quinquénal de dons** Min: 5 000 $/max 5 ans
●	●	●	●	●	●
●	●	●	●	●	●
●	●	●	●	●	●
●	●	●	●	●	●
●	●	●	●	●	●
●	●	●	●	●	●
●	●	●	●	●	●
	●	●	●	●	●
					●

** Pour chaque donateur qui s'engage dans ce programme (attestation d'engagement) et qui atteint le premier palier de 1 000 $, son nom sera inscrit sur le tableau honorifique du Programme, dans le Rapport annuel ainsi que sur le site web de l'Institut.

GRANDS DONATEURS

CERCLE DES GRANDS MÉCÈNES

100 000 $ et +

M. René Harpin

CERCLE DES AMBASSADEURS

20 000 $ à 49 999 $

M. André Boulanger
M. Danny Battat
Dr Jean-Paul Bahary
M. Francois Beauregard
M. William Bergmann
M. Michel Champagne
M. Marc Durocher
Dr Yves Gosselin
Me Alain Gutkin
M. Marc-André Noël
Mme Élaine Piché
M. Gilbert Sansoucy
M. André Voizard

CERCLE DES ÉTOILES

5 000 $ à 9 999 $

Mme Houda Bahig
M. Claude Beauregard
M. Marc Bélanger
Dr Normand Blais
M. Steve Boulanger
Dre Marie-Pierre Campeau
Mme Diane Chevrier
M. Claude Chicoine
Mme Cynthia Coulombe-Bégin
Dre Guila Delouya
M. Andre Donais
Dr Pierre Drouin
M. Rosaire Dubé
M. Normand Dufort
M. Pierre Gosselin
M. Roland Johnson
M. Réjean Lapointe
M. Serge Lefebvre
M. Marcel D. Legault
M. Pierre Lortie
M. Jean Maltais
M. Yvon Marcoux
M. Constant Mechas
M. François Morin
M. Vittorio Noce
M. Pierre Nollet
Mme Stéphanie Patenaude
M. Martin Payant
M. Francesco Pennacchio
M. Marcel Pennors
M. Ronald Poupart
M. Julien Prince
M. Richard Provost
M. Alain Ranger
Dr David Roberge
Mme Jacqueline Rochon Meunier
Dr Francis Rodier
Mme Cécile Sachetelli
M. Jean-Pierre Sauriol
Dr Samer Tabchi
Dr Mustapha Tehfe
M. Denis Theriault
M. Robert Toke
M. Marcel Tremblay

CERCLE DES MÉCÈNES

50 000 $ à 99 999 $

M. Jean-François Bigras
M. Yvon Caron
Mr. Dany and Mrs Liane Taran
M. André Toupin

CERCLE DES CONSTELLATIONS

10 000 $ à 19 999 $

M. Jean-Claude André
Mme Nathalie Bélanger
M. Robert Blain
Fonds famille Blain Sabourin
Mme Chantal Cadieux
M. Jean Chagnon
(Les Entreprises Claude Chagnon Inc)
Mme Julie Chartrand
M. Mihai Georgescu
Mrs. & Mr. Lori &
David Kaufthal
M. Yvan Laniel
M. Marc Laporte
M. Michel Levasseur
M. Frédéric Morneau
Mme Nicole Savard

PROGRAMME ENSEMBLE CONTRE LE CANCER*

M.Pierre Czyzowicz et Madame Élise Proulx
Ivanhoé Cambridge/ Mme Carmen Bouthillette

CERCLE DES VISIONNAIRES

Legs testamentaire

Mme Jocelyne Gonthier
M. Yvan Riendeau

**ENSEMBLE contre le cancer est un fonds exclusif à l'Institut du cancer de Montréal qui reconnaît les donateurs et donatrices qui se sont engagés à donner sur une période de cinq années maximum pour un montant minimum de 5 000 $.*

DONATEURS FIDÈLES

CERCLE DE L'ESPOIR — 1 500 $ à 4 999 $

Dr Christian Ahmarani
M. Michel Amesse
Mme Francine Aubin
M. Paul Aubin
M. Jean Authier
Madame Dominique Babin
M. Tony Badia
Mr. David Ball
M. Olivier Ballivy
Mme Marie-Josée Baribeault
Dre Maroie Barkati
M. Jacky Barrière
M. Jérôme Bastien
M. Bernard Beauchamp
M. Fred Beauchemin
M. Claude Beauregard
M. Martin Bérubé
M. Pierre Bibeau
Mme Lucie Bluteau
M. Daniel Boivin
M. Louis Bouchard
M. Sony Boudreau
M. Joseph-Claude Bourdon
Mme Lucie Boutet
M. Réjean Breton
Mme Michelle Brisebois
Mme Jacinthe Brodeur
M. Robert Brunelle
M. Denis Caltabiano
M. Jean-Jacques Campeau
M. Michel Carrier
M. Gérard Castonguay
Mme Nicole Charbonneau
Dre Anne-Marie Charpentier
Mme Claudia Chokron Zini
Mme Carmen Choquette O'Reilly
M. Raymond Chouinard
M. Bruno Ciaburro
M. Pierre Clermont
M. Stuart Cobbett
Mme Marie-Andrée Côté
M. Gaétan Cusson
M. Benoit Dandurand
M. Alain David
M. Alain Desgagné
Mme Françoise Desgranges
M. Eugène Di Fiore
Mr. Marvin Didyk
M. Pierre Dionne
Mme Chanez Djeffal
M. Denis Doyle
M. Pierre Ducharme
Mme Jacqueline Dufour
M. Guy Dumas
M. Ghislain Durand
M. Daniel Durepos
M. Brian Fahey
M. Eddy Farina
Mr. Giuseppe Ferraro
M. André Forest
M. Michel Fortier
M. Eric Fournier
M. Sylvain Gagnon
M. Serge Garon
M. Robert Gauvreau
M. Pierre Gauvreau
Mr. Steven Gellis
M. Anthony Germano
Mme Sharron Gersovitz
M. Bahjat Ghattas
M. Peter Giannis
M. Clermont Gignac
Mme Karine Giguère
Mme Micheline G-Saurioll
M. Michel Hamelin
M. Pierre Hardy
M. Jean Claude Hénault
M. Normand Huppé
Mme Gabriela Iordache Georgescu
Mme Amélie Jacques
M. François Jubert
Mme Chantale Jubinville
M. Adel Karama
M. Pierre Lafrance
M. Richard Lajoie
M. Raymond Lalande
Mme Carole Lambert
M. Alain Laplante
Mme Catherine Laramée
M. Michel Larocque
Mme Maude Lavoie
M. Jean Leblanc
Mme Sonia Leblanc
M. Alain Leblanc
Mme Chantal Ledoux
M. Pierre Lemay
M. Bernard Lemieux
Mme Émilie Lemieux-Blanchard
Mme Martine Letaconnoux Boillot
M. Jocelyn Levesque
M. Serge Lord
M. Martin Lussier
M. Shayne Lynch
Mme Ann Magnan
M. Michel Maheu
M. Michael Maisonneuve
M. André Malo
M. Jean Marchand
M. Maurice Marchitello
M. Sébastien Marineau
M. Michel Emmanuel Martin
Dre Laura Masucci
Mme Thérèse McDonald
M. Jacques Ménard
M. Patrick Mercier &
Mme Julie Lafontaine
Mr. Danny Miller
M. Claude Mongeau
M. Anicet & Mme
Danielle Morzadec
M. Michael Ng
M. Elias Noncent
Mme Véronique Ouellet
Mme Suzanne Ouimet
Mme Geneviève Pagé
M. Jean-Philippe Pagé
M. Paul Papin
M. Bernard Paradis
M. Charles Paradis
Mme Tina Pelkey
M. Dimitar Petkov
M. Sylvain Piché
M. Harry Plafter
Dr Vincent Poitout
M. Yves Poitras
M. Daniel Racette
Mme Danièle Racine
M. Yves Renaud
M. Pierre Riendeau
Mme Isabelle Rochefort
M. Yvon Rodier
Dr Bertrand Routy
M. Stéphane Roux
Mme Nicole Roy
M. Sylva Russell
Mme Sophie Sanchez
M. Pierre Sasseville
Mr. Josh Schwartz
Mrs. Patti Semple
M. Youssef Tasso
M. Daniel Taussky
Mme Monique Ternier
M. Mario Testa
M. Jean Remi Thibault
Mme Celine Traversy
Mme Carole Tremblay
M. Robert Trudeau
Dre Dominique Trudel
Mr. Ayal Twik
M. Peang Wong Kai Pun
Mrs. Jane Zurub

CERCLE DES BIENFAITEURS — 1 000 $ à 1 499 $

M. Guedes Acacio
M. Dany Arsenault
M. Stéphane Asselin
Mme Megane Asselin
Mme Nicole Benoit
M. William Bergmann
M. André Bernard
M. Richard Bienvenu
Dr Andre Bigaouette
M. François Blanchard
M. Gilbert Bock
M. Jean Boileau
M. Jean-Simon Boivin
Mme Nicole Bouchard
M. Serge Boulanger
Dr Isabelle Bourdeau
Mme Céline Brais
M. Martin Breault
Dr Guy Breton
Mme Hélène Brissette
Mme Line Brochu
Mme Ginette Bruneau Brossard
Mme Carole Bryant
M. Denis Burelle
M. Romain Cayrol
M. Yvon Champoux
M. Robert Charpentier
Mme Sylvie Charron
Mme Louise Charron
M. Carl Chartrand-Lefebvre
Mme Carole Clermont
Mme Elzbieta Czyzowicz
M. Jean Dasilva
Mr. Herbert Davis
Mme Geneviève Déry
Mme Marie-Eve Desrosiers
Mme Marie-France Devlin
M. Jacques Dorais
M. Rolland Doré
Dre Edith Filion
Mme Félize Frappier
Mme Rachel Gagné
Mme Julie Gagnon
M. Ginette Gauthier
M. Robert Gauvreau
M. Robert Gilbert
M. Guy Gionet
M. Robert Giroux
M. Daniel Grenier
Mme Francine Guérin
Mme Cindy Guérin
Mme Suzanne Havard Grisé
M. Madeleine Havey
M. Georges Hurtubise
M. Tuoc Huynh
Mme Caroline Jarry
M. Luc Joannette
M. Pierre-G. Jobin
Mme Marie Jodoin
Mrs Abby Kaufhtal

CERCLE DES BIENFAITEURS — suite

M. Kouame NZian Kouacou
M. Louis Lacoursière
M. Michel Lanthier
Mme Anne Larue
M. Léo-Paul Lauzon
M. Dominic Lavallee
M. Alexandre Le Bouthillier
M. Bruno Lefebvre
Mme Myriam Lesage
M. André l'Espérance
M. Pierre Lessard
M. André Marier
Mme Francine Martin
Mme Cynthia Ménard
M. Luc Montminy
M. Alex Vahé Nahabedian
Dr Rami Nassabein
M. Michel Niquette
Mme Josée Ouimet
M. Michel Pannese
M. Daniel Paquet
M. Jean Paquette
M. Françis Paquin
M. Louis Paquin
M. Rémi-Pierre Paquin
M. Gratien Paquin
Mme Lise Paris
M. René Patenaude
M. Dominic Peltier-Rivest
M. François Perron
M. Oscar Pharès
M. Pierre Pilon
M. Jean Pinette & Mme Suzanne Martineau
Mme Francine Poirier
Mme Myrelle Raymond
M. Angelo Rinaldi
Mme Lucie Robert
M. Jean Rochette
Mme Francine Rodier
M. Daniel Rondeau
Dr Pierre Rousseau
M. Daniel Saindon
Mme Lucie Salvail
M. Marcel Sauvé
M. Patrick Simard
M. Pierre St-Amour
Mme Sylvie Tessier
M. Pierre Thibodeau
M. Charles Olivier Tremblay
M. Olivier Trottier

CERCLE DES ALLIÉS — 500 $ à 1 499 $

M. Moein Alizadeh
M. Ghyslain Allard
M. André Allard
Mme Jocelyne Allard
M. & Mme David et Marion Arav
M. Denis Arcand
Dre Marie-Anne Archambault-Grenier
M. Raymond C. Aucoin
M. Daniel Audy
Mme Houda Bahig
M. Jean-Jacques Balland
M. Jacques Balthazard
M. Paul Balthazard
M. Jean Beaudoin
M. René Beaulac
M. Yves-Michel Beaulieu
M. Alain Beaulieu
Mme Vicky Bédard
M. Stéphane Bégin
M. Michel Beland
M. Yann Béland
M. Jean-Pierre Bélanger
M. Daniel Bélanger
M. Frédérick Bélanger
M. Pierre Bélanger
M. Daniel Bellemare
Mme Karine Benarrosh Castiel
Mme Murielle Benoit
M. Gilles Bergeron
Mme Lise-Ann Bernier
M. Réal Berthiaume
M. Luc Bessette
Mme Marika Bessiere
M. Redouane Bettahar
M. Ernest Bieri
Mme Suzanne Bigras
Mme Ann Bigué
Mme Isabelle Bilodeau
Mme Sonya Binette
M. Alain Bisaillon
M. Martin Blais
Mme Chantal Blouin
M. Léon Bogdan
M. Marcel Boileau
Mme Valérie Boileau
Mme Louise Boismenu
M. Denis Boivin
M. Jean Bonneville-Turcotte
M. Alex Bonnier
Mme Nicole Bordeleau
Mme Louise Bouchard
Mme Madeleine Bouchard
Mr. Guy Bouchard
M. Marc Boucher
Mme Danielle Boulanger
M. Jean-Marc Bourque
M. Daniel Boyer
M. Jean-Marc Brien
Mme Carolyne Brinck
M. Alain Brisebois
M. Philippe Brissette
Mme Violaine Brochu
M. Francesco Bruno
M. Chris Bucci
M. Vincent Campagna
Mme Lise Campeau
M. Guy Carbonneau
M. François Carignan
M. Louis Carriere
M. Germain Carrière
Mme Louise Cerat
Mme Yvette Charette
M. J. -F. Charlebois
M. Jean-Francois Charlebois
Mme Suzanne Chevalier
M. Bertrand Chevrier
M. Mario Clément
M. William Clermont
Mme Brigitte Cloutier
M. André Collin
M. Claude Comtois
Mme Lucille Coté
M. Jean-Yves Côté
Mme Mireille Côté
Mme Chantal Côté
Mme Christine Côté
Mme Line Coudry
Mme Hélène Courtemanche
M. Michel Crépeau
M. Mario Daigle
Mme Guylaine Dallaire
Mme Anna Danilenko
M. Luc Danis
Mme France David
Mme Carmela De Luca
M. Francesco Del Balso
M. Raphael Delacombaz
Mme Caroline Delaney
Mme Chantal Delorme
M. Bruno Dénommé
Mme Fanny Desjardins
Dre Céline Desjardins
M. Maxime Desjardins & Alex Soucy
Mme Huguette Deslongchamps
M. Pierre Desmarais
Mme Joan Desnoyers
Mme Cécile Désy
M. Gérald Devost
Mme Sylvie Dionne
Mme Suzanne Dongier
Mme Caroline Dontigny
Mme Cely Doss
M. Stéphane Doucet
Mr Gerald Doutre
M. Luc Ducharme
Mme Natasha Dufour
M. René Dumont
M. Simon Duquet
M. Louis Duquette
M. Richard Dussault
M. Lawrence Eisen
Mr Joshua Enkin
M. Luc Fafard
M. Gerardo Ferbeyre
M. Alain Ferland
Mme Guylaine Ferland
Mme Edith Filion
Mme Clairette Filion
M. Jacques Fleury
Dre Marie Florescu
M. Marc Foisy
Mme Francine Forest
Mme Dominique Fortin
M. Daniel Fournier
M. Germain Franche
M. Yvon Frigon
M. Michel Gagné
Mme Suzanne Gagné
M. Éric Gagné
M. Denis Gagnon
Mme Nathalie Gagnon
M. Steve R. Gallant
M. Jean Gattuso
M. André Gaudreau
M. Jean-Yves Gaumond
M. Stefan Gauthier
M. Denis Gauthier
M. Pascal Gauthier
Mme Marie Pier Germain
M. Francis Gingras
Mme Sheila Gittelman
Mme Aurelie Gobin
M. Jacques Godin
M. Alain Gosselin
M. Gérard Gosselin
M. David Goulet
M. Jérôme Goulet
M. Normand Grégoire
Mme France Grenier
M. Daniel Grenier
M. Jean-Pierre Guay
Mme Suzanne Guénette
M. Réal Guilbert
Mme Judy Harding
Mme Mili Harel Raviv
Mme Danielle Harvey
M. Roger Hébert
Dr Tuoc Huynh
M. Pierre Jeuris & Mme Estelle Muzzi

M. Jacques Jodoin
M. Nikola Joly
Mme Marie-France Julien
Mme Louise Jutras
Mme Maria Kandarjian
Mme Josee-Lynn Karam
M. Louis Khalil
Mme Galina Kononova
M. Pierre Lacas
Mme Marie-Noël Lachambre
M. Réjean Lafleur
M. Pierre Lafrance
M. Richard Laliberte
Mme Nicole Lambert
Mme Susie Lamoureux
Mme Danièle Lamy
M. Pierre Landry
M. Serge Lapointe
Mme Sarah Lapointe
Mme Nathalie Laporte
M. Monique Larouche
M. Marc Latendresse
M. Pierre Latulippe
M. Daniel Laurent
Mme Louise Laurion
M. Vital Lavergne
Mme Geneviève Lavoie
M. Jean-François Le Houillier
M. Alain Leblanc
Mme Nathalie Leblanc
M. Martin Leblanc
M. & Mme Stéphane & Sylvie Leduc
Mme Nicole Leduc
M. Gilles Legault
M. Pierre Legendre
M. Daniel Leroux
M. Yvan Léveillée
M. Robert Liard
M. Sylvain Loiselle
Mme Hélène Long
Mme Laure Lussier
Mme Line Mallette
Mme Irène Marcheterre
M. Robert Martel
M. Gino Martel
M. Bernard Massé
M. Pascal Massey
M. Philippe Mazeau
Mme Sandra McLean
M. Daniel Meilleur
Mr Jacob Melnick
Mme Cynthia Menard
M. Claude Ménard
M Jean-Pierre Ménard
Mme Femmy Mes
M. Pierre Millette
M. Albert Moghrabi
Mme Christine Monette
Mr Mark Monette
Mme Louise Montminy
M. André Moreau
M. Daniel Morin
M. Michel Morin
Mme Danielle Morin
M. Hervé Négrier
Mme Jocelyne Nolet
M. Jacky Ostiguy-Barrière
Dr Claude Paquin
M. Guy Paradis
Mme Caroline Parent
M. Claude Parent
M. Serge Parenteau
Mme Vilashi Patel
Mme Jacinthe Pelletier
Mme Françoise Pelletier
M. Gaston Pépin
M. Daniel Perreault
Mme Claudia Pharand
M. Vincent Piché
Mme Frédérique Piché
M. Christin Pierre-Osias
Mme Rachelle Pilote
M. Frederic Plouffe
Mme Jeanne Poirier
Mme Francine Pomerleau
M. Michel (Mihai) Pop
Mme Suzanne Poulet
M. Daniel Poulin
M. Gabriel Poulin
M. Robert Poupart
Mme Chantal Prud'homme
M. Daniel Racette
Mme Nicole Blais Rachelle
Mr. Abdur Rahim
M. Selvan Rajakesari
Mme Marcelle Raymond
Mme Isabel Riendeau
Mme Louise Rocheleau
Mme Claudia Rodarie
Mme Angela Rodgers
M. Pierre Rondeau
M. Jonathan Ross
M. Louis-Martin Rousseau
M. Jacques Rousseau
Mme Dolores Roux
M. Guy Roy
Mme Genevieve Roy
Mme Josée Saint-Marseille
M. David Salerno
Dre Wissam Saliba
M. Karim Sassi
M. Pierre Savard
M. François Schubert
Mme Sandra Serrano Molina
M. Anastase Skoulikas
Dr Denis Soulieres
Mme Nadine St-Aubin
M. Bernard St-Pierre
M. Daniel Sutherland
Mme Nathalie Tapp
M. André Teasdale
M. Jean-Philippe Thibault
Mme Mélissa Thibeault
Mme Nathalie Thisdel
Mr Anthony Thompson
M. Claude Toupin
M. Michel Tourangeau
M. Jean François Tremblay
M. François Tremblay
M. Karl Tremblay
M. Michael Tremblay
M. Daniel Trottier
M. Phuc Dat Truong
M. René Turcot
Mme Huguette Turcotte
M. André Turcotte
Mme Marie-France Vachon
M. Michel Vadnais
M. Eric Vaillancourt
M. Robert Varin
Mme Virginia Vial
Mme Eva Villalba
Mme Dominique Vincent
Dre. Thi Trinh Thuc Vu
M. Kevin Williams
M. Nancy Williams
Mme Alexandra Zorbas

PRINCIPAUX PARTENAIRES*

Agence &CO
Collaborateurs créatifs
Amgen
Astellas
AstraZeneca
Authentic Vins & Spiritueux
Bayer
BDC
Bio-techne
Bioservices
Bombardier
Bristol Myers Squibb
Cedarlane
Central Bernard
Dentons
Desjardins
Développement Iberville
DJ Kleancut
Encan Éclipse
Encanette
Fondation Jean-Louis Lévesque
Groupe Unity
IFC Seafood
Industrielle Alliance
Jazz Pharmaceuticals
Lenoir & Lacroix
Merck
Mille et un cupcake
Novartis
Novocure
Orangetheory
Griffintown
Peace+
Peerless
Pfizer
RéZin
Roma
Sanofi
SAQ
Sarstedt
SiriusXM
Smart & Biggar
SNC Lavalin
Sync Productions
TerSera
Thermo Fisher Scientific
Tink
Tolmar
Triasima
Trium
Unik
Uniprix

*Par ordre alphabétique

HOMMAGE À CELLES ET CEUX QUI ONT INCLUS L'INSTITUT DU CANCER DE MONTRÉAL DANS LEUR SUCCESSION

Succession Danielle Sallée
Succession Louise Villeneuve
Succession René Théberge
Succession Georgette Paquin

SOIRÉE RECONNAISSANCE

Le 12 décembre 2022 s'est tenue la première édition de la Soirée reconnaissance de l'Institut du cancer de Montréal dans le cadre de son programme de reconnaissance aux donateurs et donatrices. Cet événement visait à rendre hommage à toutes celles et ceux qui contribuent à soutenir la recherche pour vaincre le cancer.

Sous le thème de l'espoir, ce rassemblement se voulait une célébration de la grande générosité de notre précieux cercle de donateurs, donatrices, collaborateurs, collaboratrices, bénévoles, partenaires et membres de la grande communauté de l'Institut.

Cette soirée fut également l'occasion d'inaugurer le prestigieux cercle des gouverneurs de l'Institut du cancer de Montréal. Alliés de longue date de l'Institut, nos membres gouverneurs sont de précieux collaborateurs. Ambassadeurs de premier plan, ils portent notre cause à travers leurs différents réseaux et leur appui est sans contredit un levier fondamental à chacune de nos grandes réalisations.

Ainsi, lors de cette première Soirée reconnaissance, M. Raymond Garneau a reçu le titre de premier grand gouverneur honoraire de l'Institut du cancer de Montréal pour son implication et son engagement envers la recherche sur le cancer.

Dans les tout premiers débuts de l'Institut comme entité philanthropique, M. Garneau a répondu présent et s'est impliqué dans les activités de financement en sollicitant son grand réseau.

Cet homme politique a mis énormément de temps et de cœur dans la cause, et ce, en plus de mener une brillante et dynamique carrière, ce qui est d'autant plus remarquable. Nous tenions donc à l'honorer lors de cet événement.

Ce rendez-vous annuel témoigne de la gratitude et souligne l'importance du don afin d'assurer la pérennité de la recherche pour que le cancer soit un jour vaincu.

ÉQUIPE DE L'INSTITUT DU CANCER DE MONTRÉAL

De gauche à droite : Annick Lynch, Valérie Blondin, Catherine Therrien, Michelle Brisebois, Zineb Aouadi, France Grenier et Laurence Lécuyer

Absente de la photo : Véronique Laberge

Ensemble, nous pouvons faire la différence dans la lutte contre le cancer.

Pour faire un don ou pour devenir bénévole, consultez le **icm.qc.ca** ou écrivez-nous à **info@icm.qc.ca**

CONSEIL D'ADMINISTRATION DE L'INSTITUT DU CANCER DE MONTRÉAL

JEAN-FRANÇOIS SÉGUIN
Directeur général et chef de la technologie | BMO Marchés des capitaux
Président du conseil d'administration

ALFRED ZELHOF
Associé et conseiller en patrimoine | Le Groupe Kent, RBC Dominion valeurs mobilières Inc, RBC gestion de patrimoine

ANDRÉ BOULANGER
Administrateur de sociétés

CLERMONT GIGNAC
Administrateur et conseiller sénior | Gestion de grands projets et de litiges pour les infrastructures privées et publiques

EKAT KRITIKOU
Vice-doyenne, recherche et développement | Faculté de médecine, Université de Montréal

ÉRIC FILION
Vice-président exécutif, programmes et chaîne d'approvisionnement | Bombardier

FRED SAAD, M.D., FRSC
Chef du service d'urologie | CHUM

JEAN LAPOINTE
Directeur principal, comptabilité générale et états financiers | Hydro-Québec
Trésorier du conseil d'administration

MICHAEL MEE
Vice-président, Investissement | Amplitude

MICHELLE BRISEBOIS
Directrice générale | Institut du cancer de Montréal
Secrétaire du conseil d'administration

NORMAN JOHN HÉBERT
Président | Groupe Park Avenue

PIERRE LORTIE
Conseiller principal, Affaires | Dentons

RÉJEAN LAPOINTE
Responsable de l'axe Cancer | CRCHUM
Directeur scientifique | Institut du cancer de Montréal

SOPHIE BOULANGER
Entrepreneure

VINCENT POITOUT
Directeur de la recherche | CHUM
Directeur scientifique | CRCHUM

CRCHUM
CENTRE DE RECHERCHE
L'AUDACE
DE CHERCHER
PLUS LOIN

RAPPORT ANNUEL

2022-2023

icm.qc.ca
info@icm.qc.ca

CRCHUM
CENTRE DE RECHERCHE

INSTITUT
DU CANCER
DE MONTRÉAL